Організаційна структура ПрАТ "Смілянський машинобудівний завод" станом на 31.12.2022р.
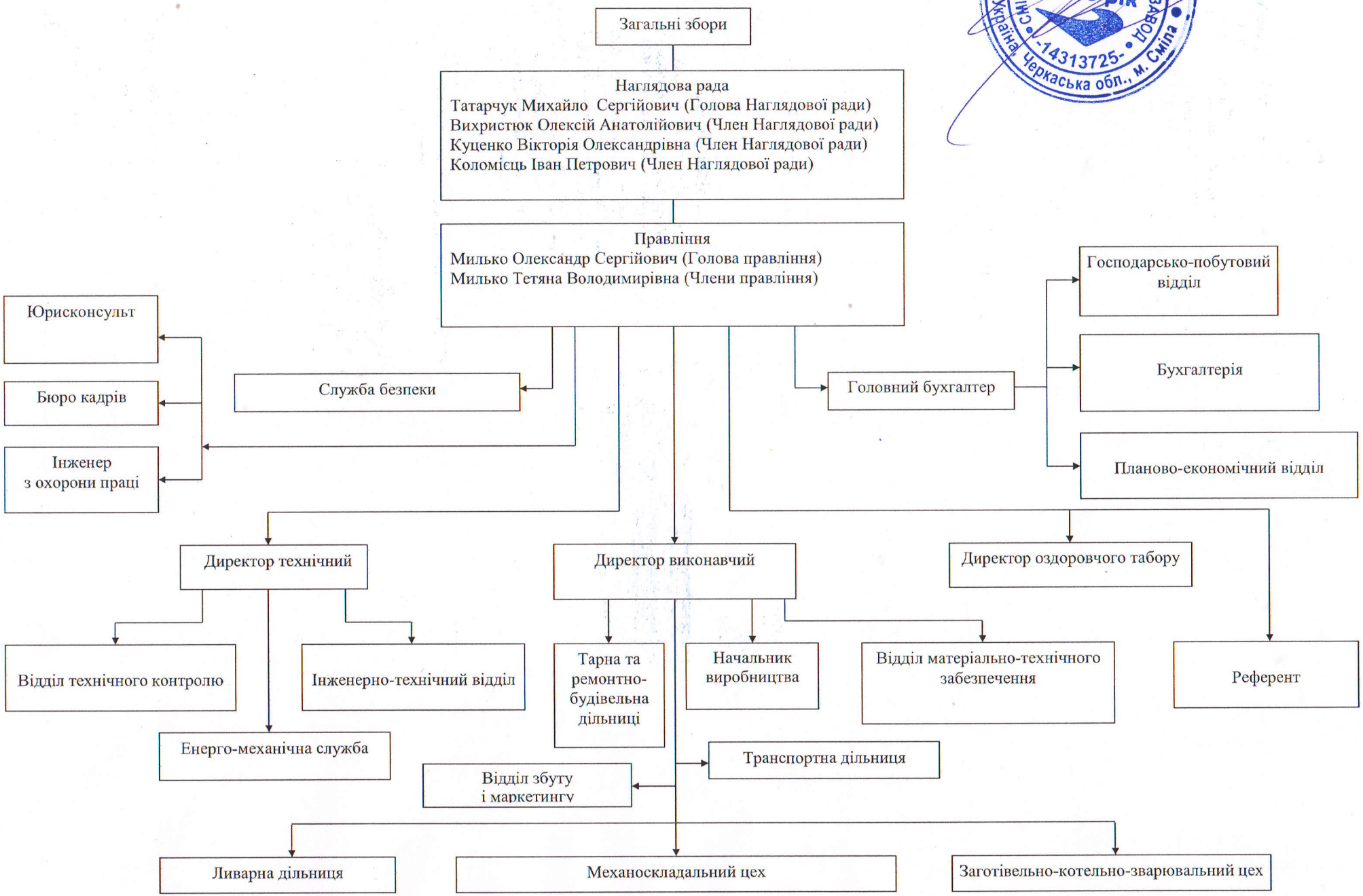
Затверджено
Голова правління **О.С. Милько**