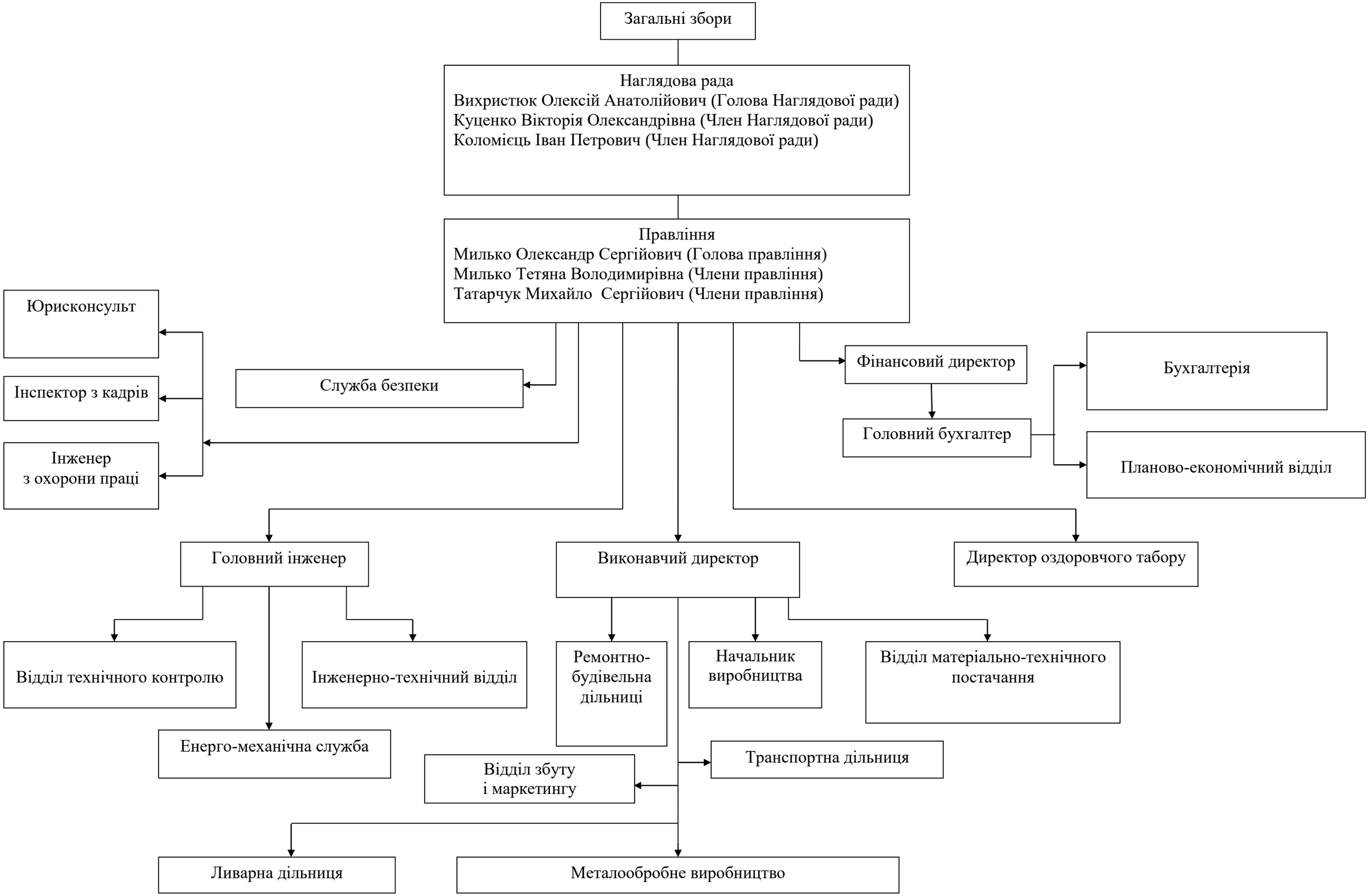Організаційна структура ПрАТ "Смілянський машинобудівний завод" станом на 31.12.2025р.